

DETALLE DE ESCALERA INTERIOR

ESCALA\_1/75



PLANTA PRIMERA

ESCALA\_1/150

El acceso a la vivienda se produce a través de un zaguán y al ingresar al interior una doble altura nos muestra la escalera que baja a la planta noble. Esta doble altura está bañada por los rayos de luz de un lucernario en el centro del espacio. Los dormitorios quedan abiertos hacia el sur.

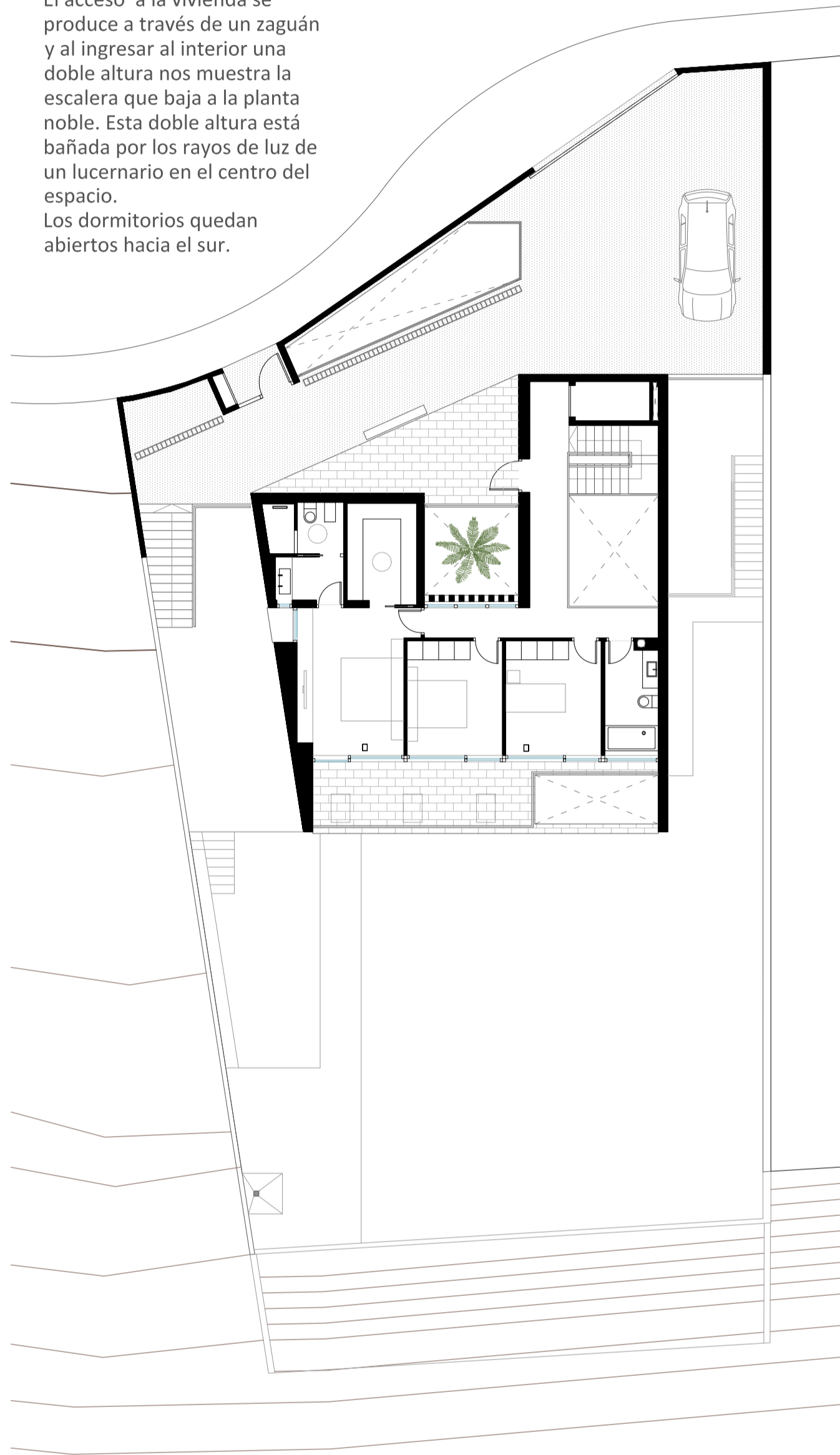

PLANTA BAJA

ESCALA\_1/150

Las zonas exteriores ganan protagonismo al nivel de la planta noble y se busca la relación directa de espacio exterior e interior. Por ello se abren grandes ventanales en todo el perímetro con un gran porche para disfrutar del espacio en sombra.

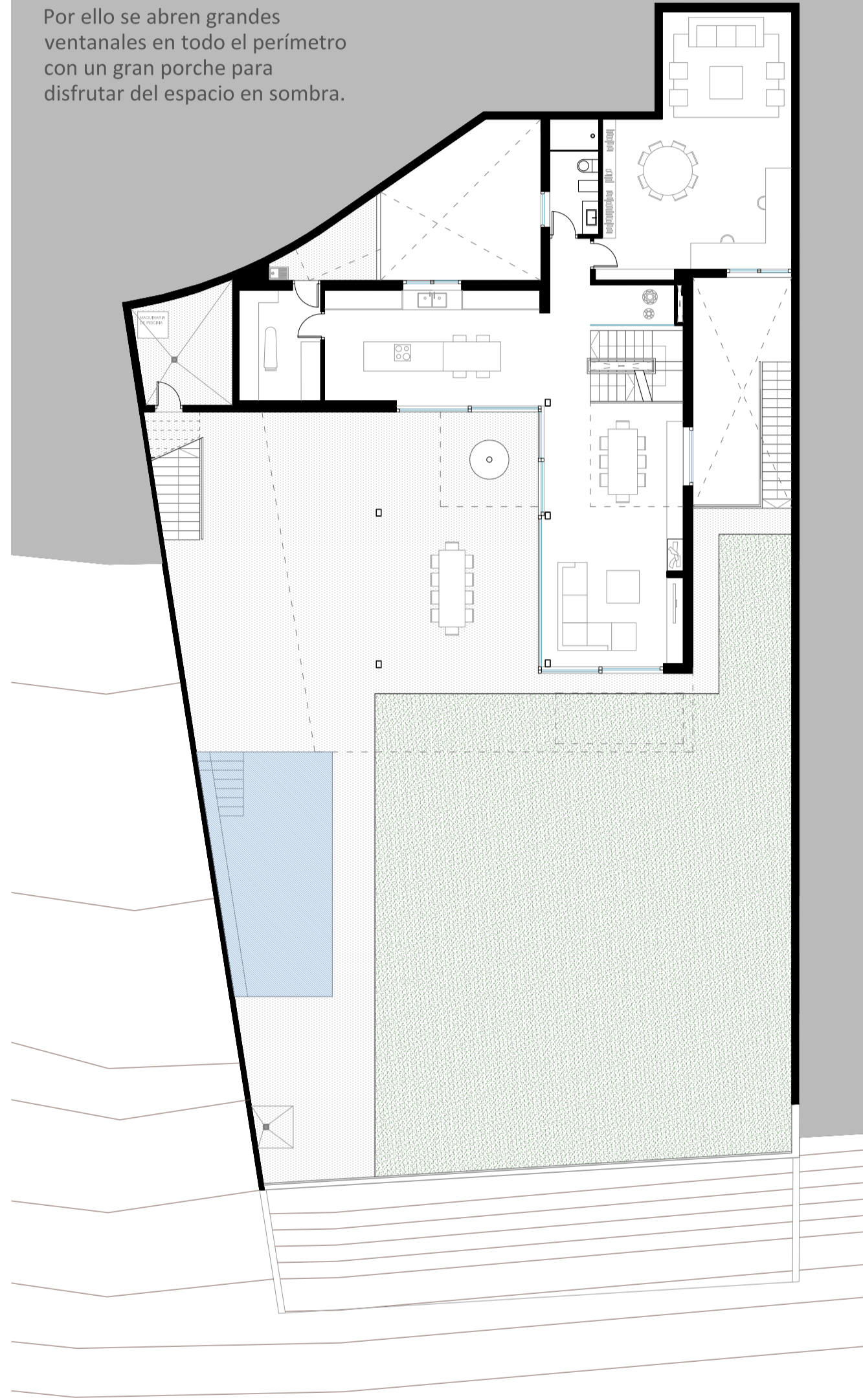

PLANTA SÓTANO

ESCALA\_1/150

Al tener que llevar la cimentación a siete metros de profundidad se plantea una planta más de sótano, iluminada a través de dos patios ingleses ajardinados con diversas dependencias que complementan el programa de la vivienda.

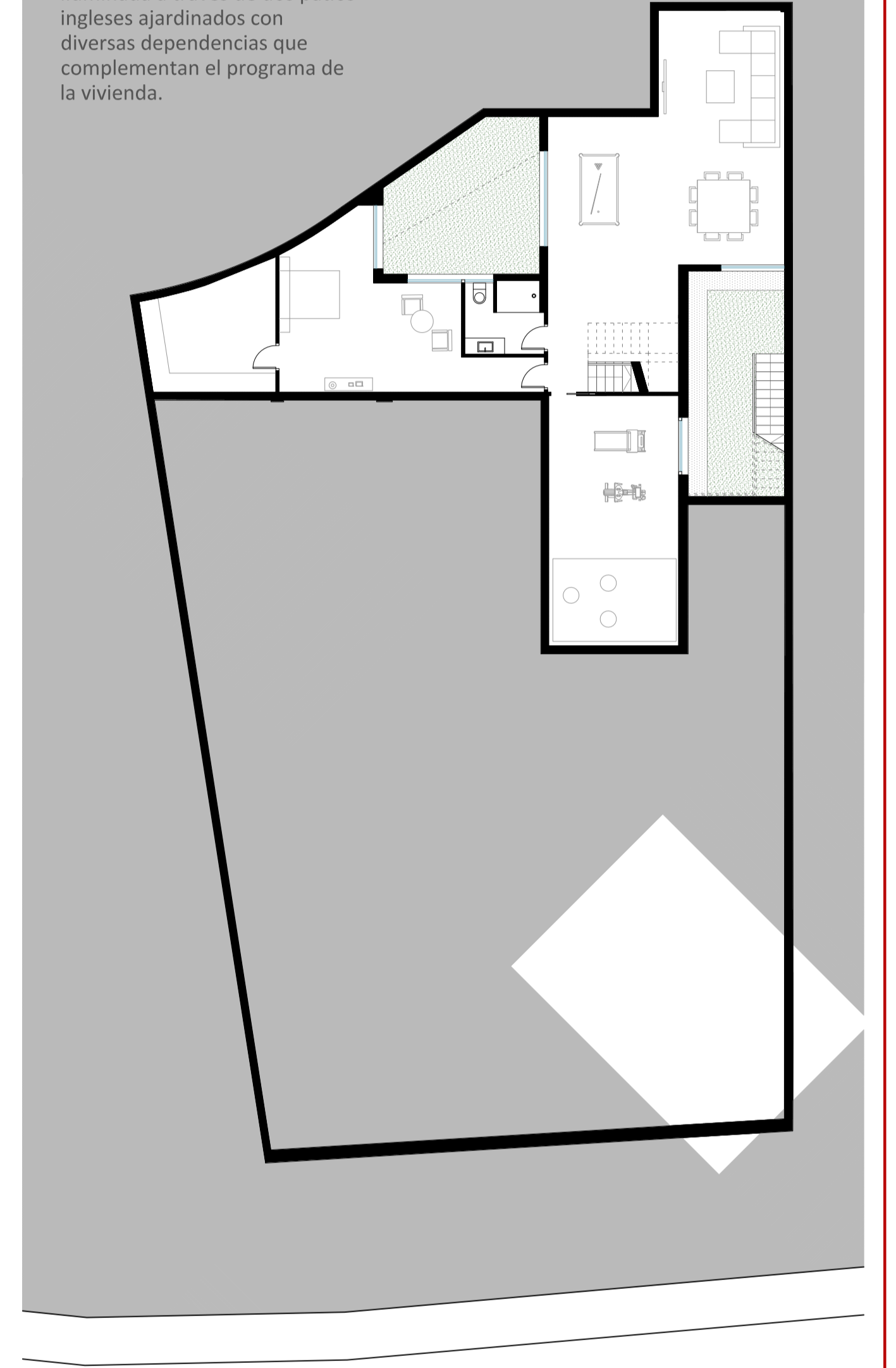

La excavación y cimentación de la vivienda a la profundidad requerida fue la fase más costosa de la obra. El terreno quedó explanado a la altura de la planta noble para la ejecución del jardín mediante un gran muro de escollera que contiene el terreno al final de la parcela.

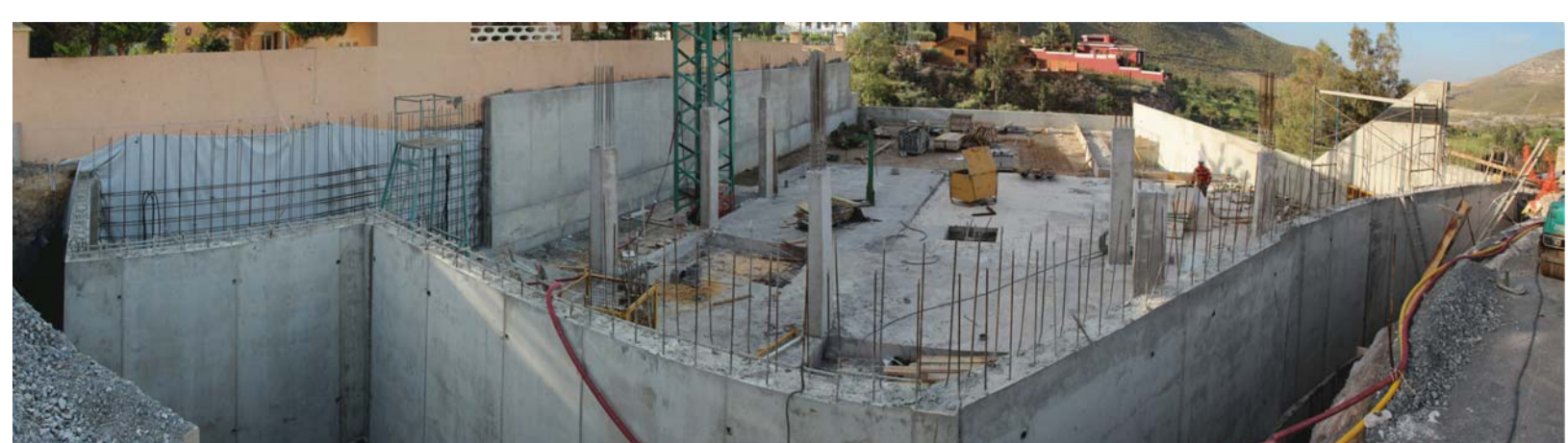

SECCIÓN C-C'

ESCALA\_1/150

