

VIVIENDA UNIFAMILIAR EN LA ENVIA GOLF

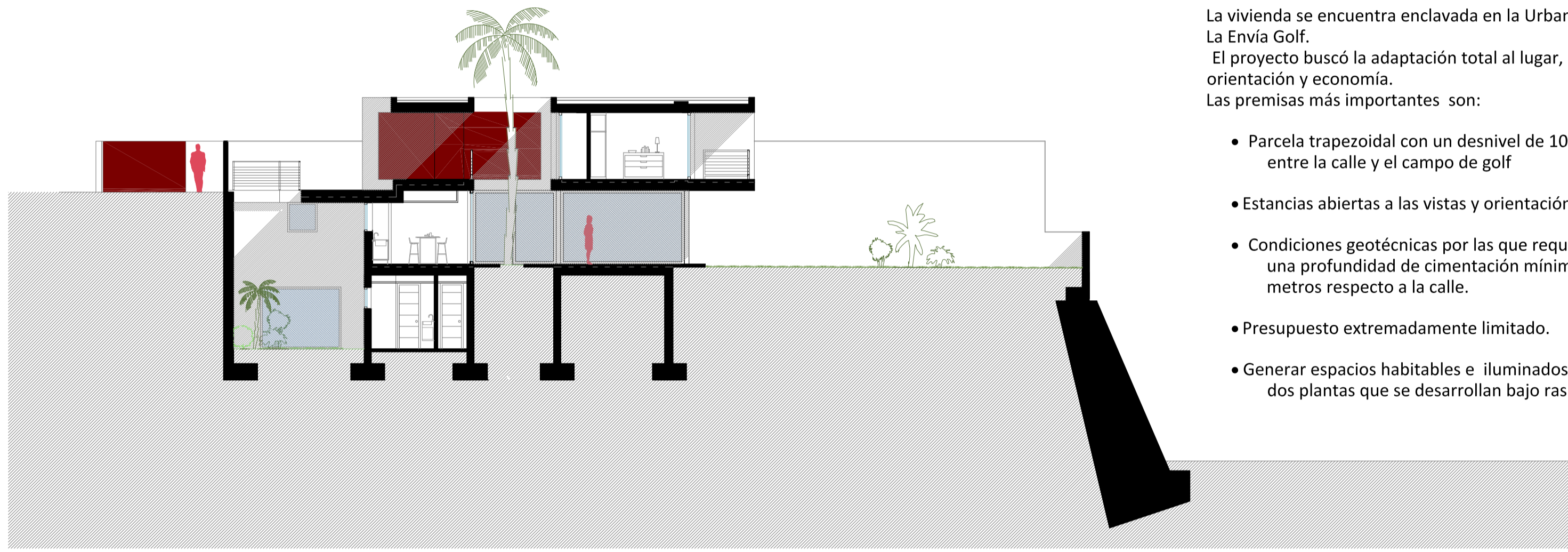

SECCIÓN D-D' ESCALA_1/150



La vivienda se encuentra enclavada en la Urbanización La Envía Golf. El proyecto buscó la adaptación total al lugar, orientación y economía. Las premisas más importantes son:

- Parcela trapezoidal con un desnivel de 10 metros entre la calle y el campo de golf
- Estancias abiertas a las vistas y orientación sur.
- Condiciones geotécnicas por las que requiere una profundidad de cimentación mínima de 7 metros respecto a la calle.
- Presupuesto extremadamente limitado.
- Generar espacios habitables e iluminados en las dos plantas que se desarrollan bajo rasante.

SECCIÓN B-B' ESCALA_1/150

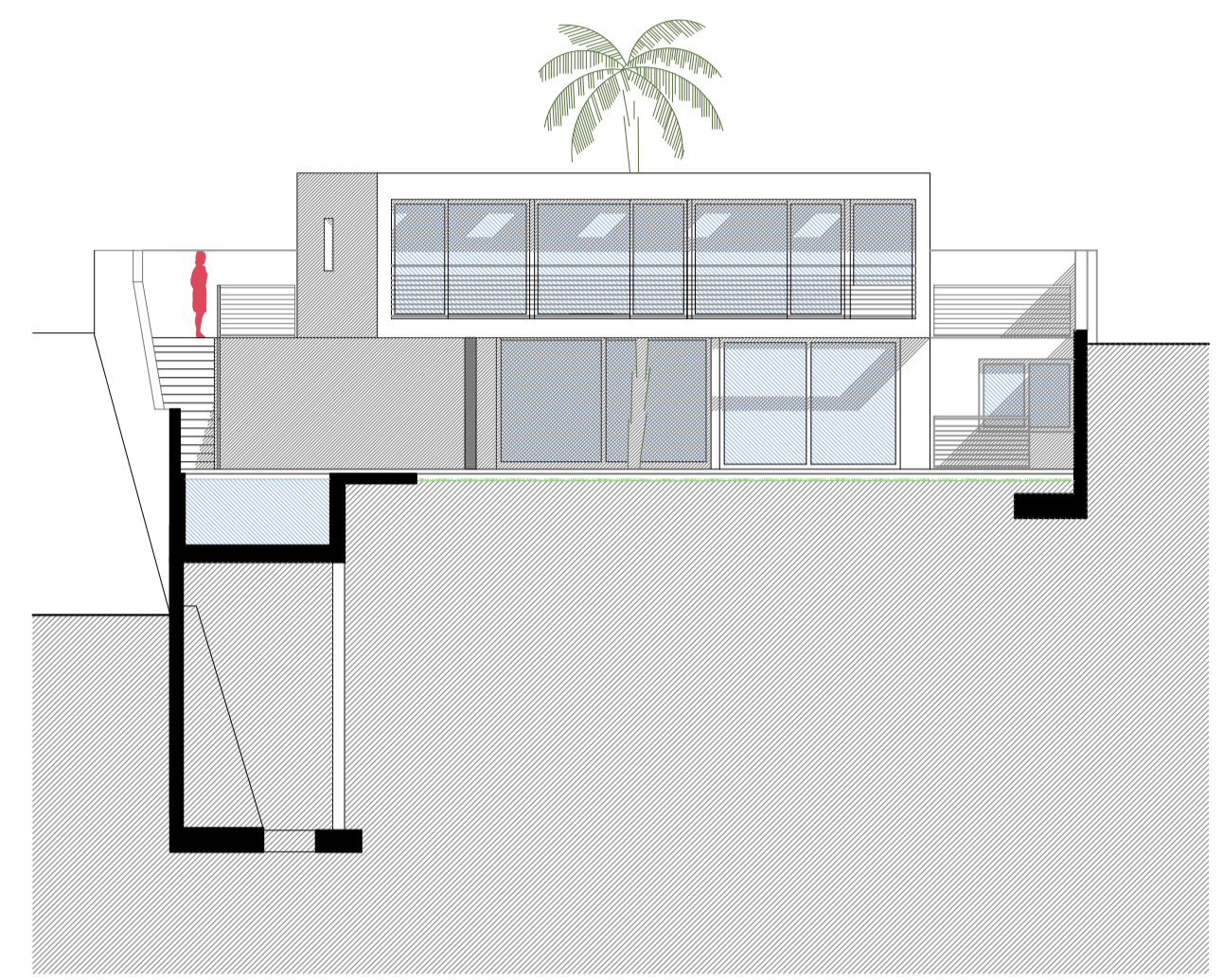

Arquitectura **blanca** que se pliega adaptándose a la geometría de la parcela y se arraiga en el suelo a través de los patios y dobles alturas que llenan de luz y aire las estancias interiores.

Arquitectura **escultórica** bañada de luces y sombras que hace patente el movimiento de la luz sólida del sol a lo largo del día.

Arquitectura **enterrada** que se oculta a la calle y se descubre poco a poco conforme el habitante transita por sus estancias y niveles.



PLANTA CUBIERTAS ESCALA_1/150

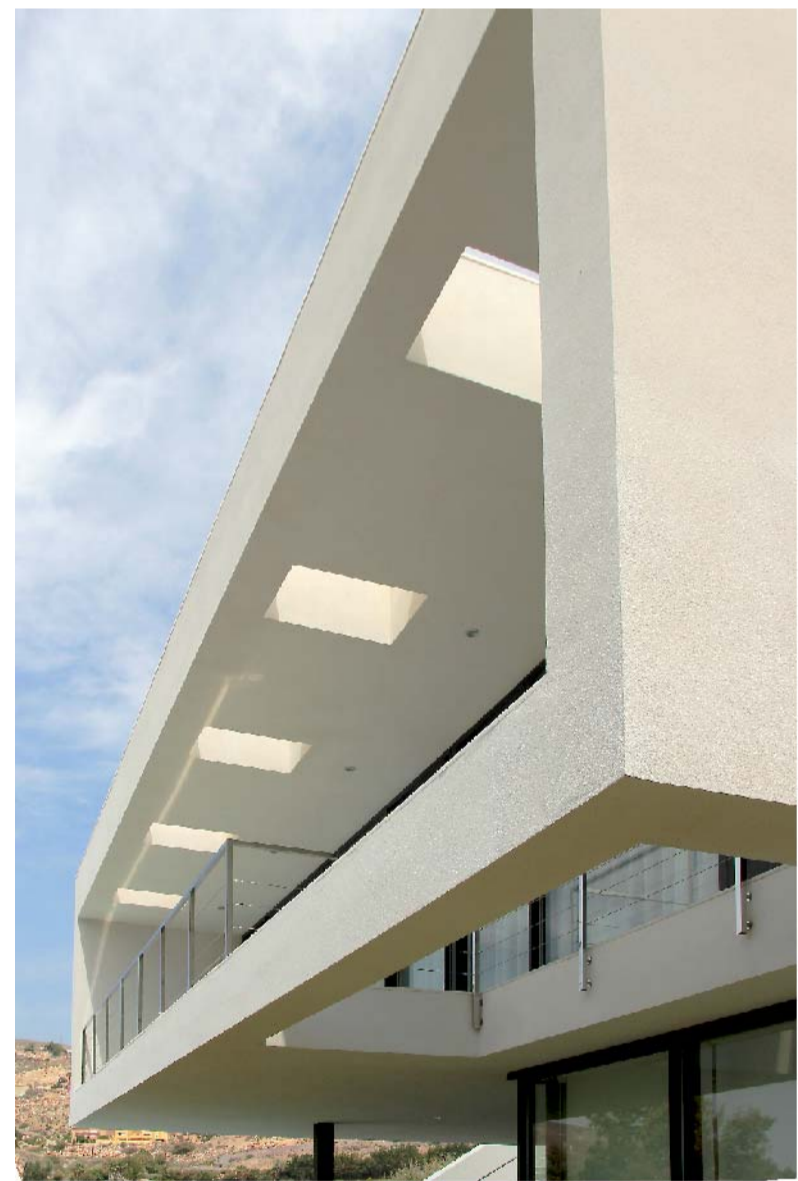
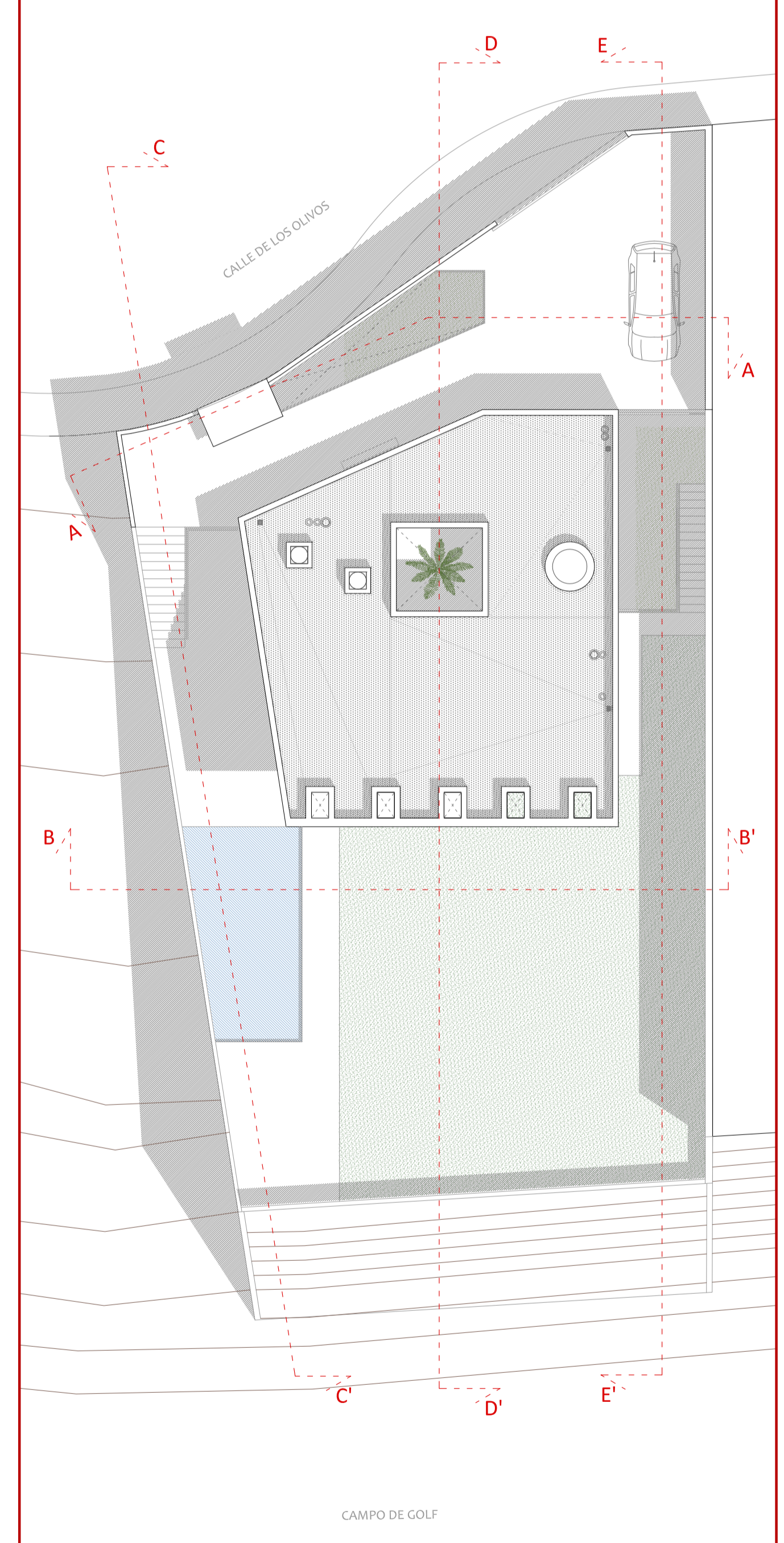

Gracias a los volúmenes cortados por patios, dobles alturas y retranqueos se consigue una sensación de gran amplitud, con vistas desde el interior de la vivienda que se funden con el resto de la parcela, miradas cruzadas de las distintas estancias a través de los patios y dobles alturas, con una luz cambiante durante el día y durante el año en función de cómo atraviese la vivienda.

Las superficies de vidrio hacia el sur están protegidas mediante los voladizos frente a la radiación solar directa en verano y sin embargo en invierno la inclinación solar permite entrar a los rayos de sol dentro de las cristaleras aprovechando para calentar la vivienda.



SECCIÓN A-A' ESCALA_1/150

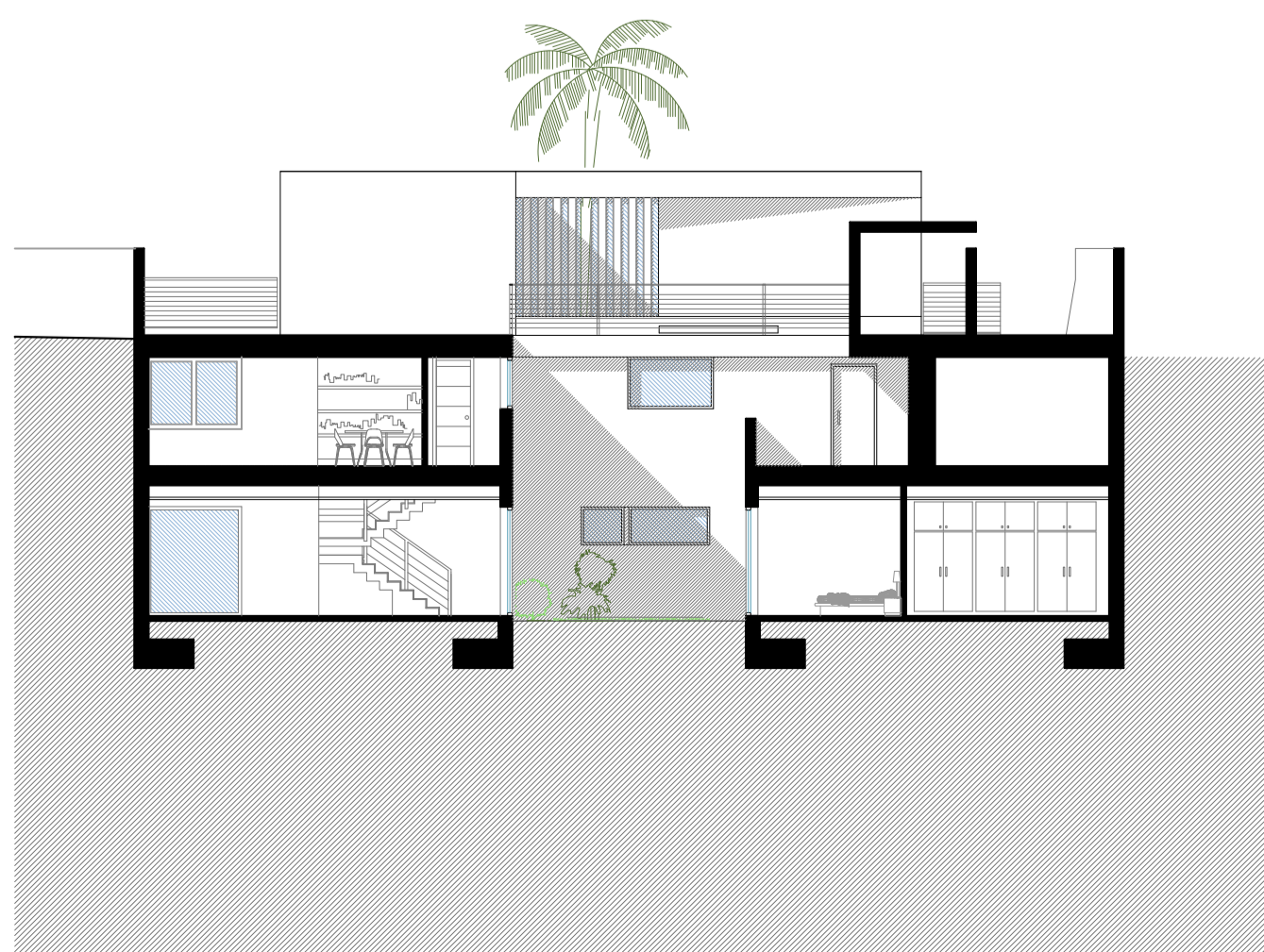

En cuanto a los materiales se va a una gran economía prescindiendo de algunas propuestas, entre ellas celosías correderas de lamas fijas en las superficies de vidrio para tamizar la luz y celosías de lamas fijas en cubierta para tapar las instalaciones.

Las solerías interiores son de mármol blanco de Macael en planta baja y primera, las del sótano y exteriores son de hormigón fratasado.

Fachada con revestimiento continuo blanco y los muros exteriores en hormigón visto. Las puertas exteriores son de acero corten.

SECCIÓN E-E' ESCALA_1/150

